

JUEVES 15 OCTUBRE 2015

III Noche Sahiliana

Homenaje a Es-Sahili

Abu Ishaq Ibrahim al-Sahili al-Garnati (c. 1290 - 1346)

POETA Y ARQUITECTO GRANADINO EN MALÍ

Es-Sahili nació en Granada a fines del siglo XIII, hacia el año 1290, en el seno de una familia bien acomodada, algunos de sus miembros eran oriundos de Málaga. Conquistó Granada con su arte y su encanto. Su padre era controlador de pesos y él, notario en el arrabal de los comerciantes en la Alcaicería de Granada. Fue también Secretario en la Corte del Sultán Nazarí, en la Alhambra.

Es-Sahili, perseguido por los jeques musulmanes, tuvo que partir de **Granada** para exiliarse más tarde en África.

En su periplo viaja hasta La Meca donde encuentra al rey de Malí, **Kanku Musa**, que le invita a África, al Imperio en el río Níger donde construye la primera Mezquita de **Gao**, la gran Mezquita de **Tombuctú**, Djingarayber y el Palacio de **Niani**, en frontera de Guinea con Malí.

En 1375, **Abraham Cresques** de **Mallorca** representa en su **Atlas Catalán** al rey **Kanku Musa** y las obras del Arquitecto Es-Sahili, denominado "el poeta granadino", en dicho Atlas.

A finales del XVIII, **Ali-Gao** hijo de **Mahmud Kati III**, escribe una antología de la obra del poeta granadino e indica que su descendiente **Miriam Es-Sahili** se caso con **Kati II**. A partir de entonces la Familia **Kati** forma parte de su descendencia.

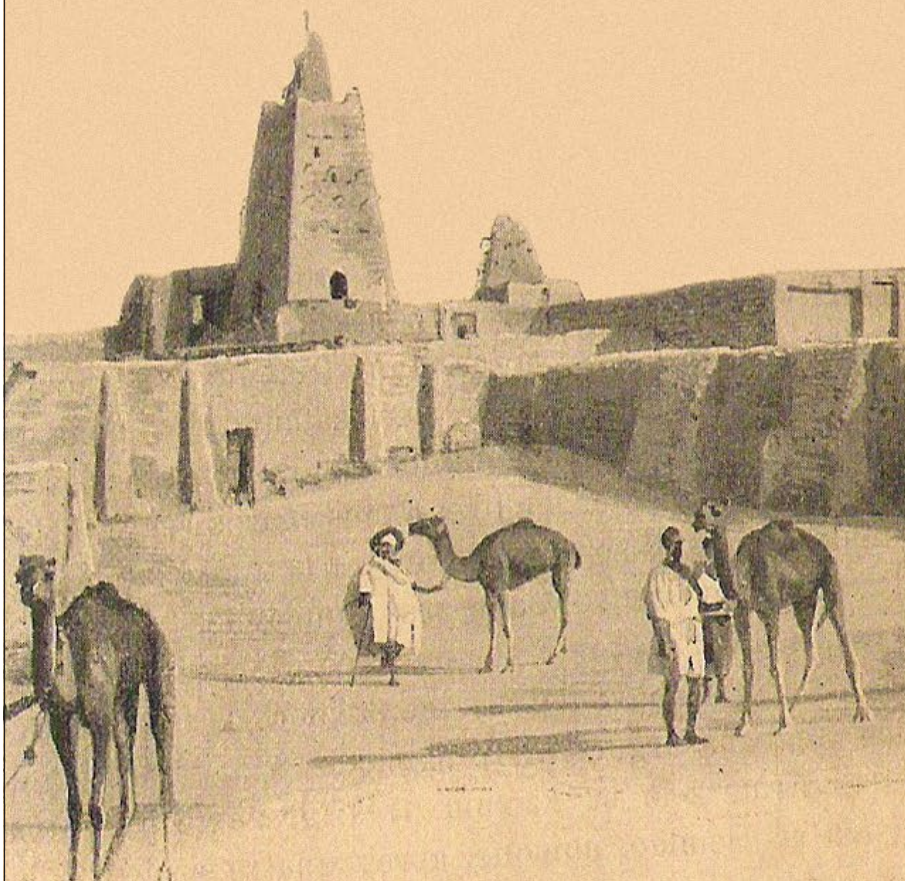

PROGRAMA

Fundación Rodríguez-Acosta
Callejón Niño del Rollo, 8

17:30h.

Presentación

INTERVIENEN

D. Reynaldo Fernández Manzano

DIRECTOR DEL PATRONATO DE LA ALHAMBRA Y EL GENERALIFE

D. Rafael López de Guzmán

CATEDRÁTICO DE HISTORIA DEL ARTE DE LA UNIVERSIDAD DE GRANADA

D. Ismael Diadié Haidara

PRESIDENTE DE LA FUNDACIÓN FONDO KATI EN ESPAÑA

D. Antonio Vila Gallardo

VICEPRESIDENTE DE LA FUNDACIÓN FONDO KATI Y DIRECTOR NACIONAL DE DESARROLLO CORPORATIVO DE LA FUNDACIÓN DKV INTEGRALIA

D. Lorenzo Amor

PRESIDENTE DE LA FEDERACIÓN NACIONAL DE TRABAJADORES AUTÓNOMOS

18:00 h. - 19:00 h.

Conferencia

"Coolitud, inmigración y diálogo de las Culturas"

Monsieur Khaleel Torabully, POETA

Plaza de los Aljibes, La Alhambra

19:30 h.

Recital de Poesía y Música andalusí

Suhail Esemble

20:30 h.

Concierto de Música de Malí

Toumani y Sidiki Diabaté

Concierto de dos Koras (Instrumento de 21 cuerdas que data del S. XIII)

ENTRADA LIBRE A TODAS LAS ACTIVIDADES HASTA COMPLETAR AFORO.

ORGANIZAN



Patronato de la Alhambra y Generalife
CONSEJERÍA DE CULTURA



COLABORAN



Centro de Documentación Musical de Andalucía
CONSEJERÍA DE CULTURA



Cátedra Emilio García Gómez
Secretariado de Extensión Universitaria
Universidad de Granada



Centro UNESCO
de Andalucía
Organización
de las Naciones Unidas
para la Educación,
la Ciencia y la Cultura



FUNDACIÓN
RODRÍGUEZ-ACOSTA