

én madera vieja de pino, con los tablerillos de una cara lisos y los de la otra decorados con atauriques tallados, según el modelo dicho.

Ya están en marcha la ejecución de otras realizaciones, con las que se mejorará, sin duda, la restauración de este pórtico de la Alhambra. De ellas se dará cuenta en el próximo número de estos Cuadernos.

J. B. P.

Un nuevo estanque para la Alhambra

Al extremo más meridional de la cumbre del Cerro del Sol, en la zona llamada «las baterías», por los atrincheramientos que subsisten de las que establecieron allí las tropas de Napoleón, se ha abierto la caja para un estanque de reserva de agua para emergencias, cuya capacidad será de 3.000 m³.

Se ha proyectado con sesenta metros de largo y veinte de ancho y se le rodeará de jardín, que por la belleza de los panoramas que pueden verse desde aquella altura y la proximidad del agua formará un espléndido mirador que puede llegar a ser una agradable etapa en las excursiones por los montes que llevan al Llano de la Perdiz y hasta la base para recreos e instalaciones deportivas, como lo son ya de modo elemental estos lugares.

J. B. P.

Los premios «Alhambra» de Música y Grabado

El Patronato de la Alhambra, con objeto de estimular la actividad creadora de los compositores, instituyó un premio «Alhambra» de música dotado con trescientas mil pesetas. Como en 1965 este premio quedó desierto, se convocaron, para 1966, dos premios de igual cuantía. Sin embargo, el jurado calificador consideró nuevamente que las obras presentadas carecían de méritos suficientes quedando sin otorgar ambos premios.

En el noveno concurso-exposición realizado por la Fundación Rodríguez Acosta durante los meses de junio y julio de 1965, el Patronato de la Alhambra instituyó dos premios de veinticinco mil pesetas para los grabados o litografías que tuviesen como tema la Alhambra o el Generalife. Uno de los premios se concedió

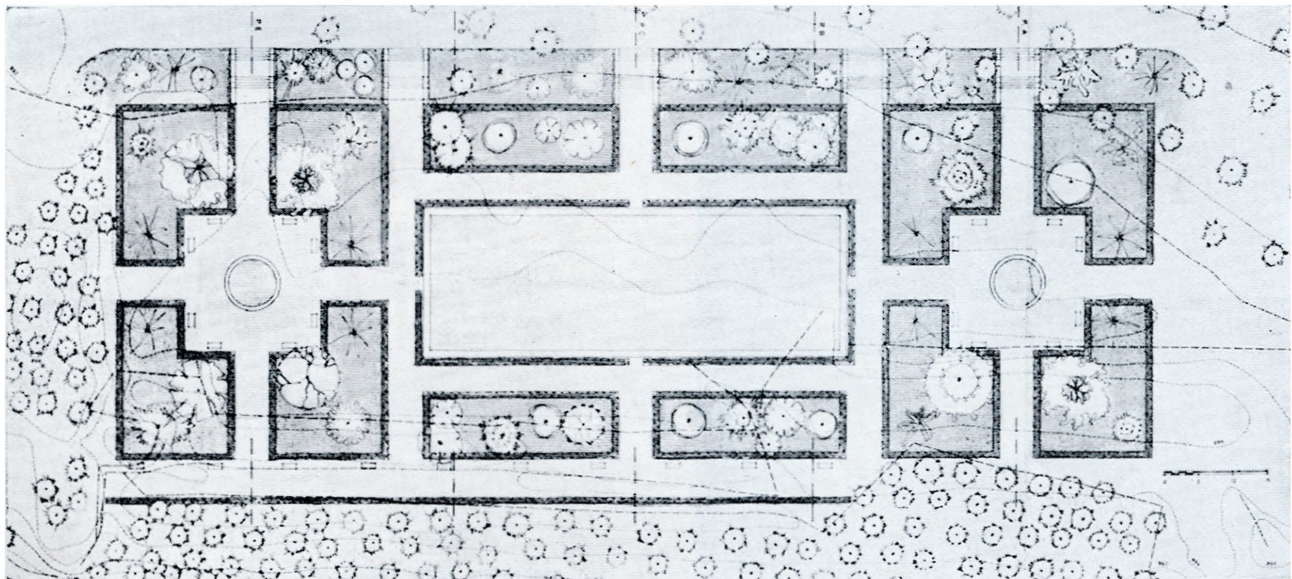
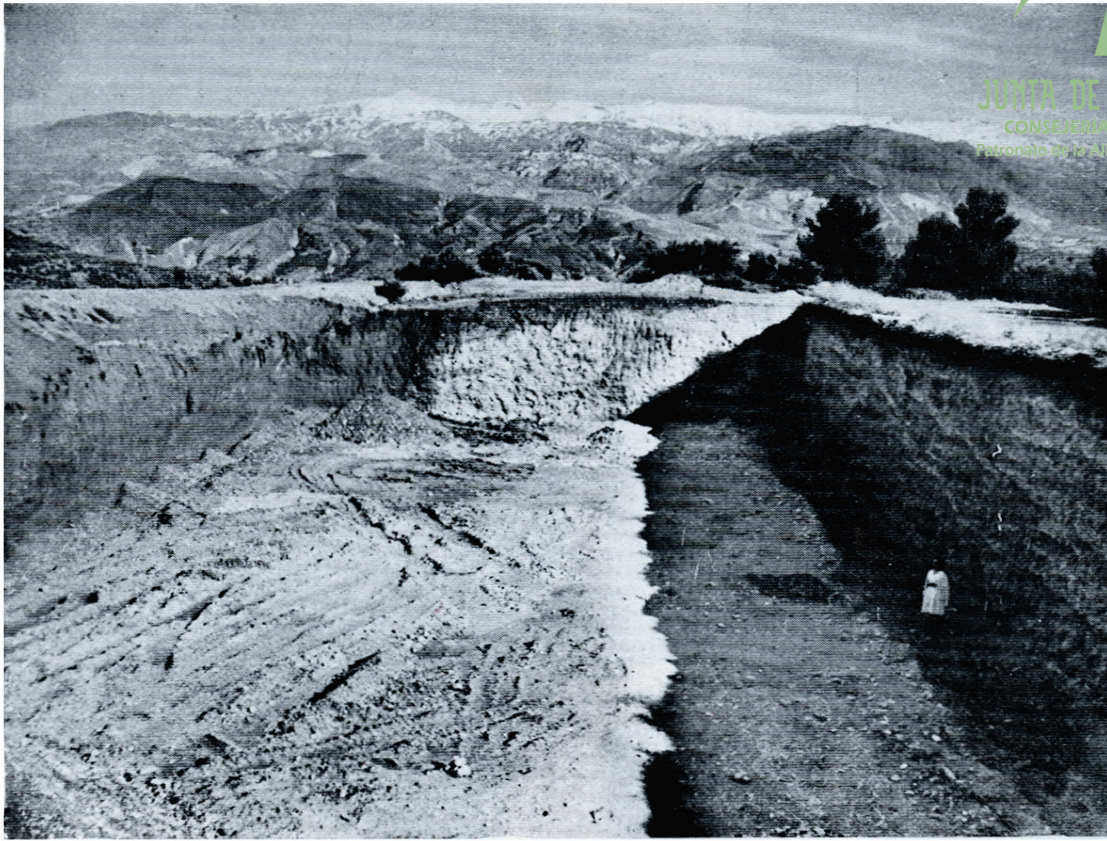

NUEVO ESTANQUE PARA LA ALHAMBRA. (Pág. 141.)

- a) Excavación del depósito de agua para emergencias, en el Cerro del Soi.
- b) Proyecto de jardines en torno al depósito.