La Escuela de Estudios Árabes en su contexto histórico y cultural

18 Febrero 2009
Salón de actos. Palacio de Carlos V
La Alhambra. Granada

CICLO DE CONFERENCIAS

75 ANIVERSARIO
ESCUELA DE ESTUDIOS ÁRABES

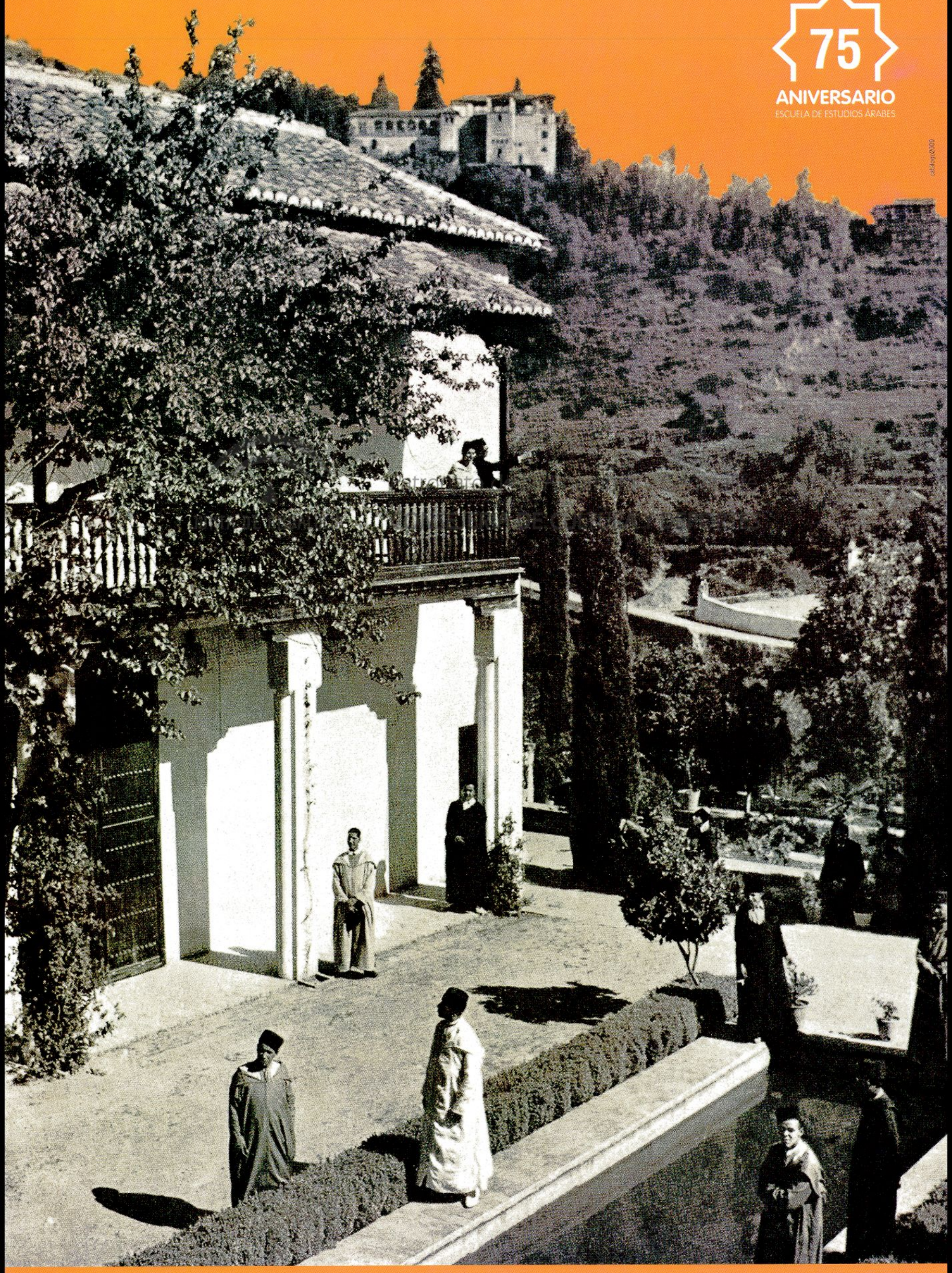

INFORMACIÓN E INSCRIPCIÓN GRATUITA

Remitir al correo **difusion.pag@juntadeandalucia.es** los siguientes datos **antes del 15 de febrero:** Apellidos y nombre | DNI | Domicilio | Población | Provincia | Código Postal | Teléfono | Profesión (si es estudiante, especificar la titulación) | Correo electrónico. **Participación gratuita hasta completar aforo.**

JUNTA DE ANDALUCIA
Patronato de la Alhambra y Generalife
CONSEJERÍA DE CULTURA

eea Escuela de Estudios Árabes

CSIC