

2008

LA PIEZA DEL MES EN EL MUSEO DE LA ALHAMBRA

enero

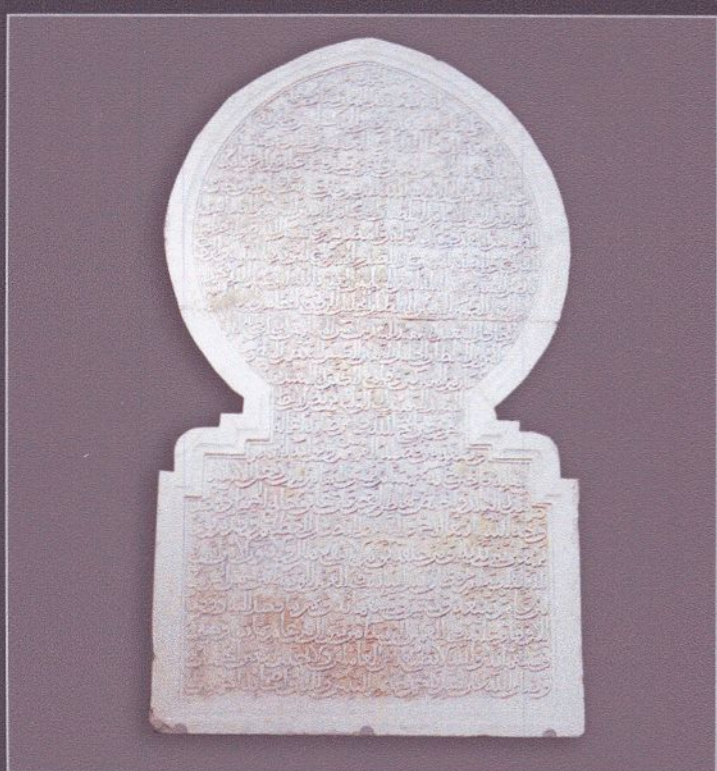

Lápida fundacional
del Maristán

D^a Mariana Kalaitzidou
(Lcda. Filología Árabe)

febrero



Candil de bronce
de Montefrío

D^a M^a Soledad Gómez Vilchez
(Lcda. H^a del Arte y Bellas
Artes, Magíster en Museología)

marzo



Las lápidas funerarias
de los sultanes

D^a Naima Anahnah
(Lcda. Filología Árabe)

abril



La solería del
Peinador de la Reina

D Alejandro Guillén Santoro
(Lcdo. H^a del Arte,
Magíster en Museología)

mayo

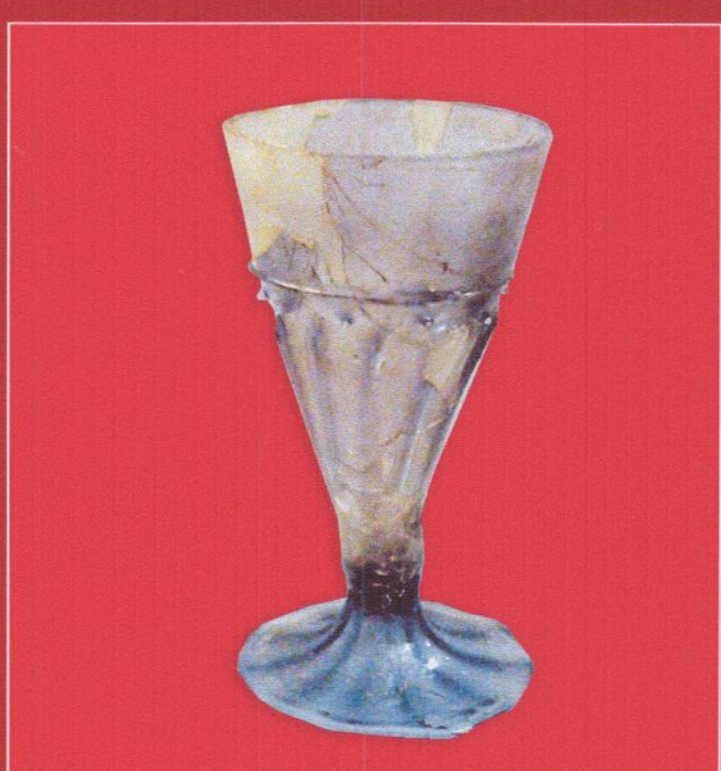

La vajilla de vidrio
nazarí

D^a Isabel Cambil
(Lcda. Bellas Artes. Restauradora)

junio

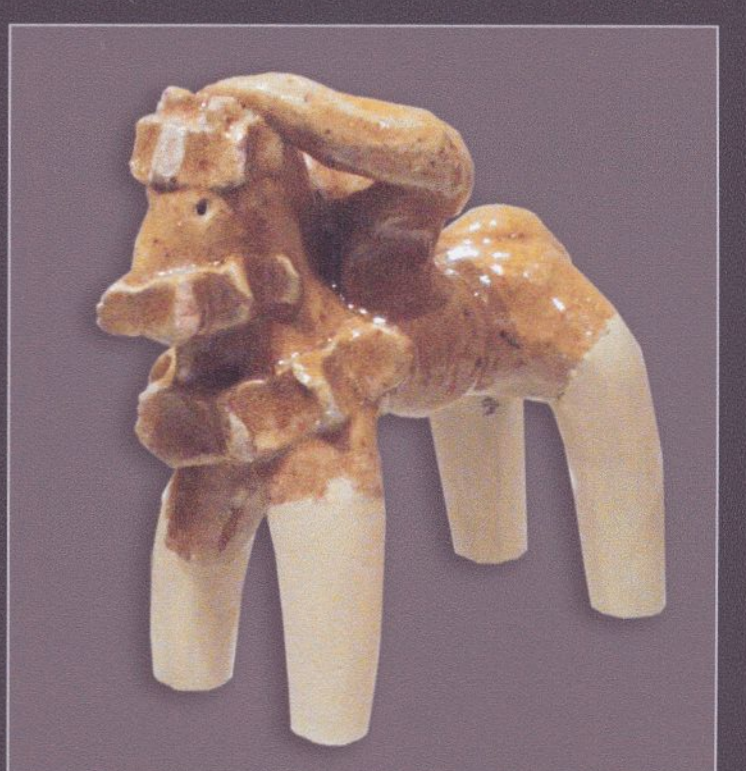

Juguetes nazaríes de
cerámica

D^a Teresa Megías Gámiz
(Lcda. Historia del Arte,
Magíster en Museología)

julio

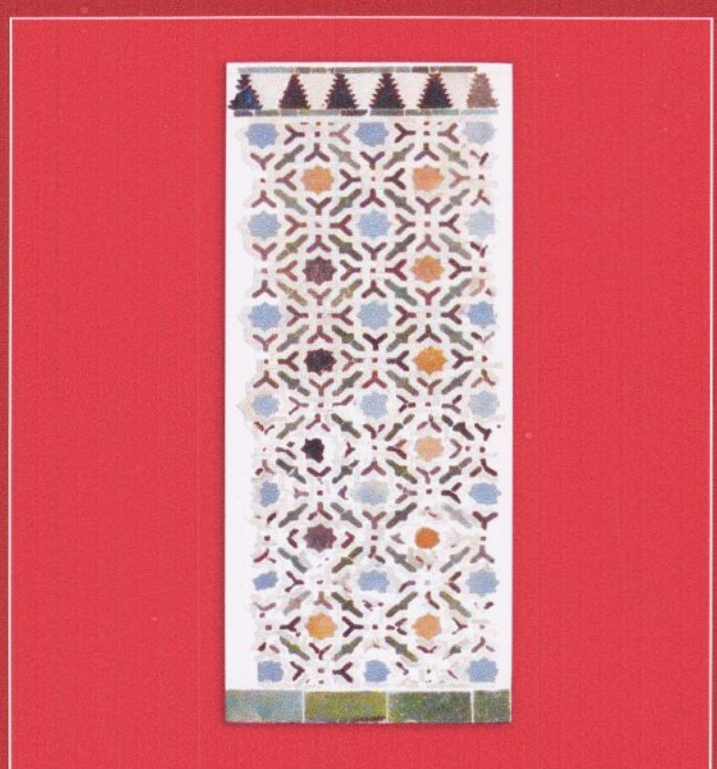

El zócalo de la Sala de
la Barca. Ejemplo de
técnica de alicatado

D^a M^a José Ortega Gálvez
(Lcda. Bellas Artes. Restauradora)

agosto

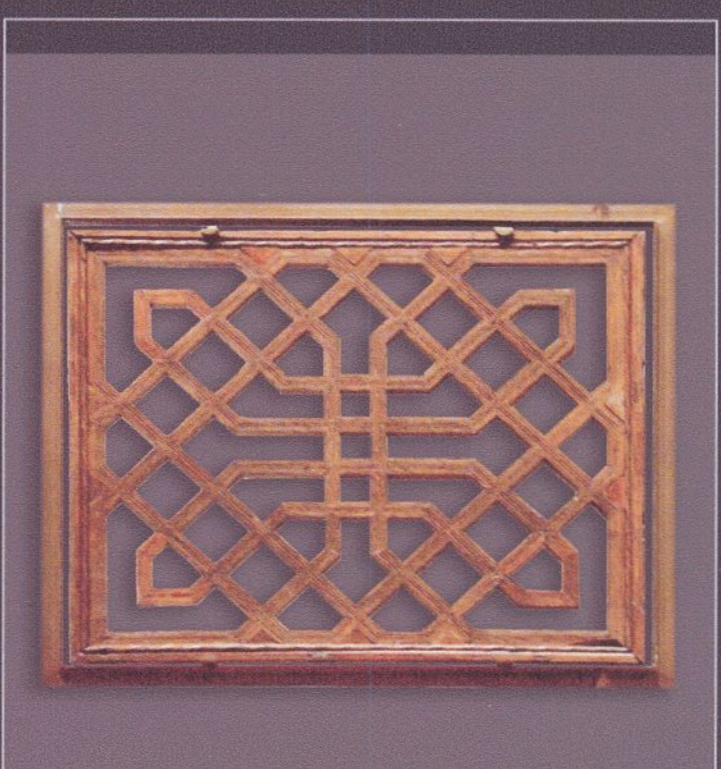

Las celosías de la Sala de
las Camas, Baño de
Comares

D^a M^a José Ortega Gálvez
(Lcda. Bellas Artes. Restauradora)

septiembre

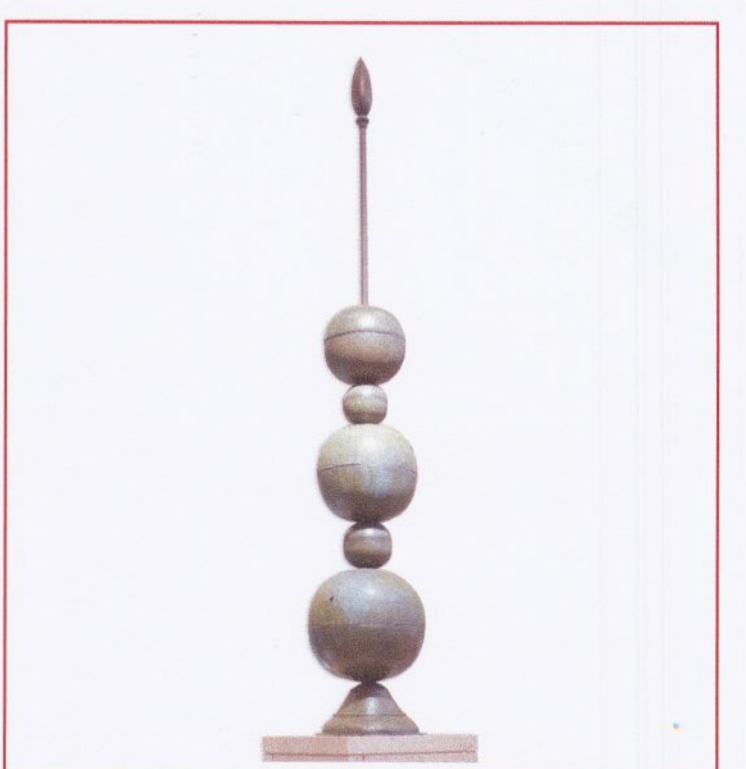

El yamur

D^a Paula Sánchez Gómez
(Lcda. en Historia)

octubre

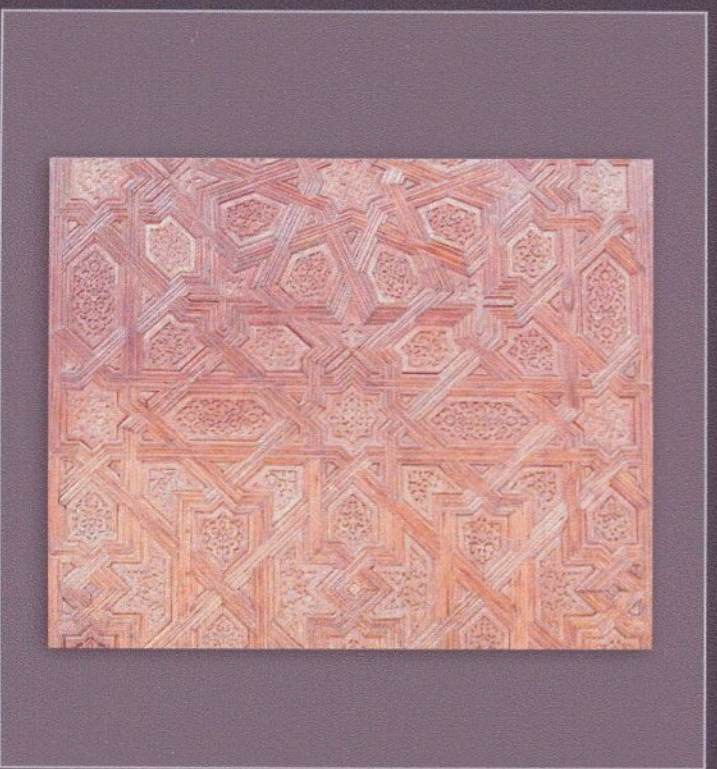

Ensamble, gramiles...
en la carpintería nazarí

D^a Gloria Aljazairi
(Lcda. Bellas Artes. Becaria del
Departamento de H^a del Arte)

noviembre



Techo de una taca.
Entrada al Salón de
Comares

D^a María del Carmen López Pertíñez
(Dra. H^a del Arte)

diciembre

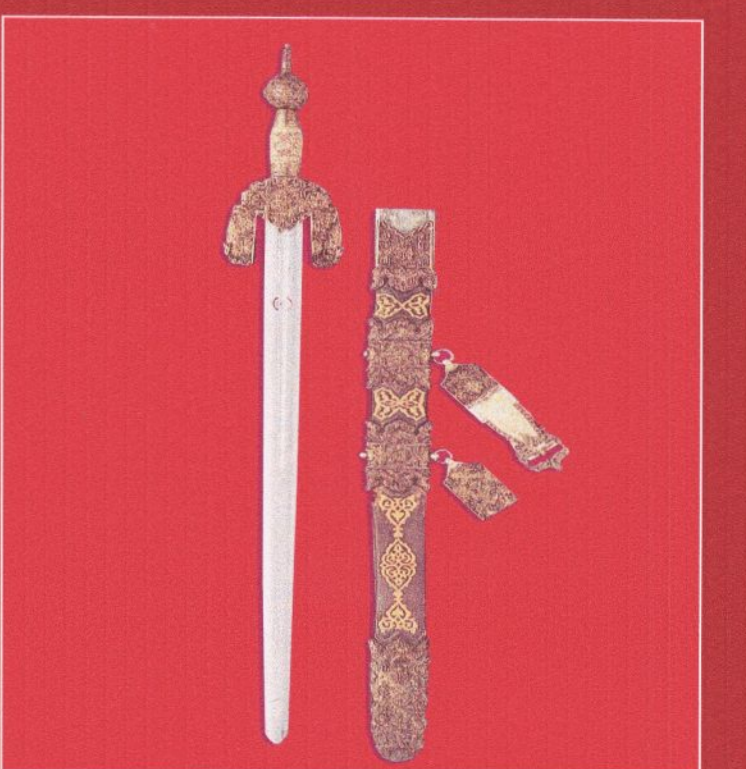

Armas nazaríes

D Gaspar Aranda Pastor
(Lcdo. H^a del Arte,
Magíster en Museología)

Actividad dirigida a profundizar en el conocimiento de los fondos del Museo.

Con el título de "La Pieza del Mes en el Museo de la Alhambra" se ofrece un programa gratuito de explicaciones realizadas por especialistas. Todos los sábados a las 12h, excepto festivos, con una duración de 30 a 45 minutos.



Patronato de la Alhambra y Generalife
CONSEJERÍA DE CULTURA