

VISITAS GUIADAS A LA ALHAMBRA

septiembre-diciembre • 2º ciclo de 2002

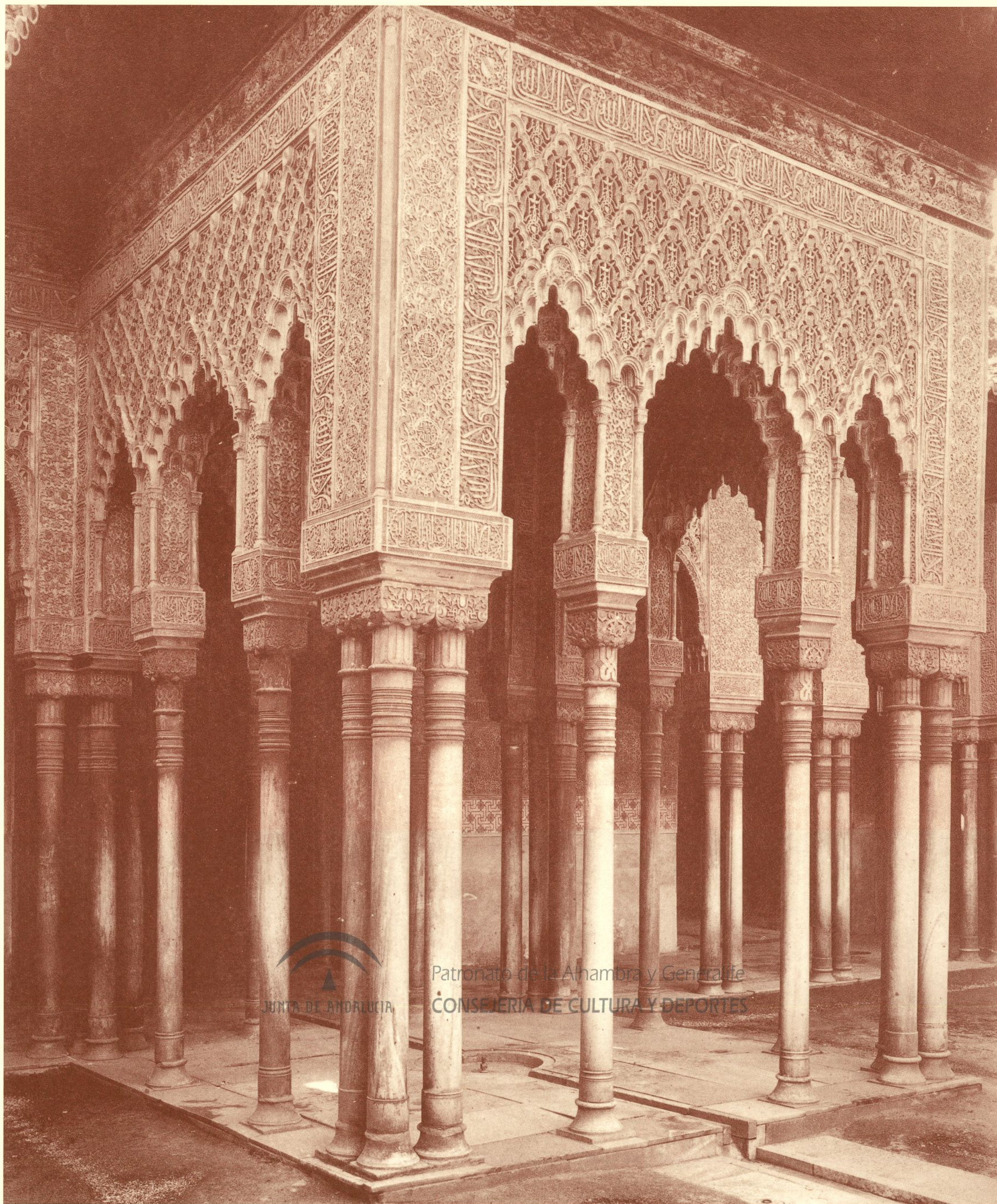

Patronato de la Alhambra y Generalife
CONSEJERÍA DE CULTURA Y DEPORTES

Simbolismo y ornamentación	<ul style="list-style-type: none"> • La decoración geométrica nazarí • Los textos epigráficos • Alicatados y yeserías 	Rafael Pérez Gómez Juan Castilla Brazales Elena Díez Jorge	Septiembre, viernes 6 a las 16 horas. Septiembre, sábado 7 a las 10 horas. Septiembre, domingo 8 a las 10 horas.
Conservar un monumento I	<ul style="list-style-type: none"> • La conservación a través de las obras de mantenimiento • Los muros y los suelos • Las cubiertas de un edificio histórico 	Miguel A. Martín Céspedes Jorge Calancha de Passos Victoria Mir de Miguel	Septiembre, viernes 13 a las 16 horas. Septiembre, sábado 14 a las 10 horas. Septiembre, domingo 15 a las 10 horas.
Conservar un monumento II	<ul style="list-style-type: none"> • Conservación y restauración de la piedra • Conservación y restauración de yeserías • La restauración arquitectónica: la Sala de los Reyes 	Mª José Domene Ruiz Ramón Rubio Domene Pedro Salmerón Escobar	Septiembre, viernes 20 a las 16 horas. Septiembre, sábado 21 a las 10 horas. Septiembre, domingo 22 a las 10 horas.
Espacio y significado religioso en la Alhambra	<ul style="list-style-type: none"> • Arte musulmán: la Rauda y los oratorios de la Alhambra • La Alhambra islámica: los textos sagrados • Espacios y elementos cristianos 	Emilio Villanueva Muñoz Jorge Lirola Delgado Lázaro Gila Medina	Septiembre, viernes 27 a las 16 horas. Septiembre, sábado 28 a las 10 horas. Septiembre, domingo 29 a las 10 horas.
El Palacio de los Abencerrajes	<ul style="list-style-type: none"> • Intervenciones arqueológicas en el área de Abencerrajes • Sistemas de registro y documentación • Materiales arqueológicos del Palacio 	Eva Moreno León Jorge Padial Pérez Paula Sánchez Gómez	Octubre, viernes 4 a las 16 horas. Octubre, sábado 5 a las 10 horas. Octubre, domingo 6 a las 10 horas.
El Palacio de Comares	<ul style="list-style-type: none"> • La fachada de Comares: espacio público / espacio privado • La gran Qubba de la Alhambra • El "nuevo Mexuar" de Mubammad V 	José M. Puerta Vilchez Antonio Almagro Gorbea Antonio Orihuela Uzal	Octubre, viernes 18 a las 16 horas. Octubre, sábado 19 a las 10 horas. Octubre, domingo 20 a las 10 horas.
El Palacio del Riyad o de los Leones	<ul style="list-style-type: none"> • El capitel nazarí • Ibn Zamrak, el poeta del Sultán • Iconografía y elementos decorativos del Palacio 	Purificación Marinetto Sánchez Virgilio Martínez Enamorado José M. Rodríguez Domingo	Octubre, viernes 25 a las 16 horas. Octubre, sábado 26 a las 10 horas. Octubre, domingo 27 a las 10 horas.
El Partal	<ul style="list-style-type: none"> • Estructura urbana y espacios arquitectónicos • Los jardines del Partal • Las casas moriscas del Partal 	Jesús Bermúdez López José Tito Rojo Rafael López Guzmán	Noviembre, viernes 8 a las 16 horas. Noviembre, sábado 9 a las 10 horas. Noviembre, domingo 10 a las 10 horas.
Las "otras" estructuras	<ul style="list-style-type: none"> • La "entraña" de la Alhambra: sótanos y algarfías • Silos y mazmorras • Baluartes y caballerizas 	Silvia Pérez López Mª José Alcalá-Galiano Linares Pablo Casado Millán	Noviembre, viernes 15 a las 16 horas. Noviembre, sábado 16 a las 10 horas. Noviembre, domingo 17 a las 10 horas.
El Renacimiento en la Alhambra	<ul style="list-style-type: none"> • Un Palacio para un Emperador: Carlos V • El Pilar de Carlos V o de las Cornetas • Las pinturas del Peinador de la Reina 	Pedro Galera Andreu Carmen Tienza Durán Juan Aguilar Gutiérrez	Noviembre, viernes 22 a las 16 horas. Noviembre, sábado 23 a las 10 horas. Noviembre, domingo 24 a las 10 horas.
El agua y la Alhambra	<ul style="list-style-type: none"> • La hidráulica nazarí • Los baños de la Alhambra • Albercas y fuentes de la Alhambra 	Antonio Malpica Cuello José M. Gómez-Moreno David Bellón Doña	Noviembre, viernes 29 a las 16 horas. Noviembre, sábado 30 a las 10 horas. Diciembre, domingo 1 a las 10 horas.
Bosques, jardines y huertas.	<ul style="list-style-type: none"> • El Bosque de San Pedro • Los jardines de la Alhambra • Las huertas del Generalife 	Andrés Castillo Fernaud Manuel Casares Porcel Josefa Moya Pareja	Diciembre, viernes 13 a las 16 horas. Diciembre, sábado 14 a las 10 horas. Diciembre, domingo 15 a las 10 horas.

- Estas visitas, dirigidas por especialistas en cada materia, ofrecen la posibilidad de conocer la Alhambra de una forma diferente y rigurosa.
- El Programa consta de doce bloques temáticos que se desarrollan los fines de semana. Se pueden realizar todas las visitas de un mismo bloque o visitas independientes.
- El precio para cada visita es de 5 € (cinco euros), pudiendo inscribirse para cualquiera de ellas llamando al teléfono 902 441 221 de lunes a viernes en horario de 10 a 14 horas.

El proceso a seguir para participar es:

- 1º reservar la visita o visitas, para ello deberá realizarlo a partir del décimo día anterior a la primera visita de cada mes, en el teléfono 902 441 221. Le darán un código con el que podrá adquirir las entradas.
 - 2º Abonar y retirar la entrada o entradas en la taquilla de reservas (nº 4) situada en el Pabellón de Acceso de la Alhambra, dentro del horario del Monumento.
- La retirada de la/s entrada/s podrá hacerla desde el día siguiente de haber realizado la reserva hasta una semana antes de la visita. Si no ha retirado la/s entradas en este plazo pierde la reserva y el derecho de asistir. Para poder participar en las visitas guiadas es imprescindible haber abonado y retirado la entrada, la cual será solicitada al inicio de la visita.
- Cada visita se organiza en un grupo de 25 personas; en caso de completarse, se anotará un listado de suplentes, por riguroso orden de inscripción, por si se produjera alguna vacante, lo que sería comunicado a los interesados.
 - Las visitas se desarrollan en dos cuatrimestres, febrero - mayo y septiembre - diciembre, por lo que cada ciclo se realiza en dos ocasiones. Las personas que asistan a la primera convocatoria no pueden repetir la misma visita en la segunda.
 - Se puede solicitar un máximo de cuatro entradas por persona para cada visita.
 - Los horarios de visitas son los viernes a las 16 horas y los sábados y los domingos a las 10 horas, con una duración de unas dos horas.
 - El punto de inicio, salvo que se indique lo contrario, es la puerta principal del Palacio de Carlos V.
 - La edad mínima para inscribirse en las visitas es de 12 años, correspondiente al alumnado de Enseñanza Secundaria Obligatoria (ESO). El Patronato de la Alhambra ofrece otras actividades, como *La Alhambra y los niños*, especialmente pensadas para la comunidad infantil (información en el teléfono 958 220 912). Por ello no se permite acompañamiento de niños en edad inferior a la indicada.
 - Por razones de conservación, seguridad o cualquier otra índole, el presente Programa puede sufrir modificaciones, lo que sería oportunamente comunicado a los interesados.

JUNTA DE ANDALUCÍA
Consejería de Cultura